ARCH
Food & Supplies

2027全球航空、列车、邮轮与酒店食品用品（中国）展览会

Global Aviation, Railway, Cruise and Hotel Food & Supplies (China) Exhibition 2027

2027年04月22-24日　　国家会展中心（天津）

www.reedortexpo-travel.com



组织单位：

中国商业联合会 CHINA GENERAL CHAMBER OF COMMERCE

天津市商业联合会 TGCC TIANJIN GENERAL CHAMBER OF COMMERCE

高登会展集团 GOLDEN CONFERENCE & EXHIBITION GROUP

群菲展览 Joytogether Exhibition

● 全球客舱餐饮与服务用品领域专业展会

展会名称：全球航空、列车、邮轮与酒店食品用品（中国）展览会

展览面积
1 20000+ 平方米

品牌展商
2 500+ 家

专业观众
3 25000+ 人次

配套活动
4 12+ 场

领域声望(航空、列车、邮轮与酒店)
5 行业领先

举办时间：2027年04月22-24日
举办地点：国家会展中心（天津）
指导单位：中国商业联合会
主办单位：天津市商业联合会 上海高登会展集团
执行承办：群菲展览（上海）有限公司 天津商联会展有限公司
往届合作：东方航空 | 南方航空 | 海南航空 | 厦门航空 | 长龙航空 | 春秋航空 | 河北航空 | 天津航空 | 深圳航空 | 西部航空 | 山东航空 | 东海航空 | 河南民航 | 四川航空 | 奥凯航空 | 杭州空港航食 | 三亚汉莎 | 甘肃凯撒易食 | 重庆中航 | 凌航实业 | 西南航食 | 香港航空 | 澳门航空 | 巴黎航空 | 蒙古航空 | 日本航空 | 泰国航空 | 大韩航空 | 新加坡航空 | 荷航航食 | 上海机场集团 | 海口美兰机场 | 宁波机场 | 重庆机场 | 杭州萧山机场 | 三亚凤凰机场 | 元翔（福州）航空港 | 云南空港 | 湖南空港 | 南通兴东机场 | 大连机场 | 太原空港 | 扬州空港 | 易食纵横高铁餐饮 | 青岛高铁餐饮 | 广铁广州动车组餐饮 | 北京铁兴旅服 | 济铁济南客运段 | 济铁旅服 | 京铁列服 | 华铁旅服 | 地中海邮轮(MSC Cruise) | 云顶丽星邮轮 | 长江黄金游轮 | 渤海游轮 | 中国极地研究中心 | 西班牙驻上海领事馆 | 中航协航食分会

全球航空、列车、邮轮与酒店食品用品(中国)展览会是全球领先的专注于航空餐饮、机供品、铁路餐饮、列车耗材、邮轮食材与船供品、酒店餐饮及用品等领域的专业供需对接集采展览会。

本届展会将集中展示全球客舱餐饮与用品供应链一体化解决方案， 整合供应链资源，促进产业链合作， 精准对接上下游资源，促进双方高效采购。

同时， 本届展会将继续邀请全球知名航空公司配餐部门、机场配餐公司、铁路餐饮及供品采购部门、 邮轮运营商及邮服公司、酒店采购部门就食品用品的采购与合作举办多场对接会、 高峰论坛。 另外，多场航旅餐赛事、客舱服务赛事等活动将继续进行。





展示内容

食品板块



配餐类：航空配餐 / 铁路配餐 / 邮轮配餐 / 酒店配餐、预制菜品等；

轻食副食类：烘焙食品、果仁、肉脯、花生、调味面制品等休闲食品；乳品、果汁、咖啡、矿泉水、茶等饮料；啤酒、葡萄酒、威士忌、白酒等酒饮；果品、罐头、方便食品、列车邮轮用副食品类等；

食材及调味品类：果品类、蔬菜类、肉禽蛋奶类、米面粮油类、水产类、冻品类、邮轮用高端进口食材、各类调味品等；

包装及餐具类：铝箔餐盒/纸、纸制类干点餐盒、竹木制品、纸巾类、不锈钢餐具、塑料包装及餐具、陶瓷餐具、玻璃餐具、密胺餐具、其他桌面用品等；

设备类：中央厨房解决方案、航空食品车、配餐推车、央厨设备、客舱内餐厨设备、酒店厨房设施设备、食品食材检测设备等。

用品板块

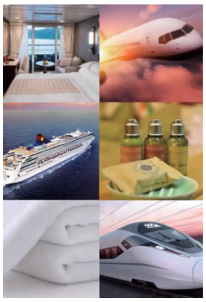

纺织品类：工装制服、机上纺织品、列车用纺织品、邮轮与酒店用纺织品、座椅套、毛毯、棉被、小毛巾、眼罩、个人卫生用品、耳塞、拖鞋、地毯等；

清洁用品类：客用洗漱包、客舱吸尘器、清新芳香解决方案、清扫工具、清洁消毒剂、垃圾袋、纸制品、卫生手套、酒店及机场用清洁用品及设备等；

娱乐文化类：玩具、纪念品礼品、耳机、客舱娱乐方案、酒店娱乐用品等；

旅行用品类：旅行装备、防护用品、旅行箱包、旅行救生用品、旅行服务行业等。




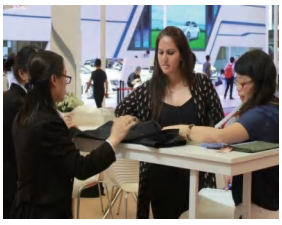


展会优势

1. 亚太地区航空、列车、邮轮与酒店食品用品行业特色展会；
2. 航空、铁路、邮轮、酒店领域买家高度支持参与的展会；
3. 众多知名行业企业参展，亚太地区巨大影响力的行业展会；
4. 主办方品牌化运作本项目，展会质量好、服务好；
5. 主办方积累数十万家专业观众买家，展会效果得以保障；
6. 依靠买家提供的意向采购需求招展招商，供需匹配度高；
7. 买家见面会实现供需双方一对一洽谈合作；
8. 十余届成功举办经验，奠定成功基础。

同期活动



旅行食品用品买家见面会

客舱食品用品买家见面会是全球航空、列车、邮轮与酒店食品用品（中国）展览会中最重要的商务活动之一，作为国内该领域极具影响力的供需双方对接商务平台，从首届起就一直备受国内外航空公司、机场集团、邮轮运营企业、列车餐饮及服务用品物资采购单位及高级酒店和度假村等企业单位的高度支持和关注。

* 参会双方： （1）受邀或自主报名的有采购需求的国内外航空公司、机场单位、邮轮邮服运营商、列车餐饮及服务用品采购单位 （2）展会参展商。

* 冠名赞助：设立独家冠名，详见赞助方案文件。



中国国际航旅餐优秀厨师烹饪锦标赛

中国国际航旅餐优秀厨师烹饪锦标赛是行业顶级赛事之一，每届赛事均与展会同期举办。赛事邀请到国家评委裁判员、国际米其林三星大厨、世厨联国际裁判员等行业专家担任评委，参赛的队伍均来自全国各地航旅餐食单位推荐的优秀厨师团队。每届赛事均由超过50+行业企业积极赞助。比赛旨在促进航旅餐食厨艺创新发展，为航旅餐食厨师搭建匠心交流与传承中国烹饪技艺文化的学习平台，推动中国航空"以食传情、以食增色、以食尚品"服务理念。

* 冠名赞助：设立独家冠名，详见赞助方案文件。



旅行食品用品供应链企业大会

展会期间由组委会组织筹办的客舱食品用品供应链企业大会将隆重举办。大会将邀请国内外航空公司、机场、铁路单位、邮轮公司、品牌酒店方等积极参会并参与座谈。届时大会将云集行业内数百名供应链企业人士和本届参展商企业人员。

* 冠名赞助：设立独家冠名，详见赞助方案文件。

专业采购商

如果您是航空公司、机场、铁路局客运段、铁路局餐饮公司、邮轮运营商及邮服企业、酒店等企业单位的高管、配餐部门或配餐公司、客舱部门、地服部门、采购部门等部门人员，或该领域内的供应链企业人员，欢迎参观、洽谈和采购。

- 国内外航空、列车、邮轮与酒店领域内的供应链企业采购人员；
- 国内外各航空公司配餐部门、配餐公司、客舱机供品部门、采购部门人员；
- 国内外各机场地服部门、配餐企业采购人员；
- 各铁路局或客运段部门人员，各铁路局属的旅服企业、餐饮企业采购人员；
- 国内外各邮轮公司采购人员，邮服企业采购人员等；
- 国内外高级连锁酒店集团餐饮采购人员、酒店用品采购人员；
- 各大型企业、单位的食堂管理方、配餐企业采购负责人等；
- 各相关主管部门/交通运输/检验检疫/海关/商协会/高校/媒体等单位领导、技术人员、研发人员、工程师等。

参展收费

展位类型一：光地展位

收费标准：2000元/平方米/展期

展位说明：18平方米起租，只提供参展空间，不含搭建、电源等。

展位类型二：国际标准展位

收费标准：19800元/展位/9平方米/展期

特殊展位附加：1000元/多开口；

展位配置：展位面积9平米、中（英）文楣板、白色壁板、咨询桌一张、折椅两把、地毯满铺、照明灯两个、220V/5A插座一个、废纸篓一个。

机遇不容错过-2027全球航空、列车、邮轮与酒店食品用品（中国）展览会

我们已实现与国内外众多航空公司、铁路系统企业、邮轮运营商、酒店集团及其他相关企业单位达成采供信息方面的合作。组委会将根据合作单位的采购需求，及时向采购方推荐符合基本要求的应往届参展商、供应商等供应信息，为采购方提供供应资源，为参展商提供贸易机遇。

诚挚欢迎您参加2027全球航空、列车、邮轮与酒店食品用品（中国）展览会，组委会与您一道共同推进该领域内的交流与合作。

开拓客舱餐饮与服务用品市场，就来2027全球航空、列车、邮轮与酒店食品用品（中国）展览会！










2027全球航空、列车、邮轮与酒店食品用品（中国）展览会

2027年04月22-24日　国家会展中心（天津）

组委会秘书处：
群菲展览（上海）有限公司
项目部总机：021-58881813
参 展 咨 询 ： 136 6193 1667 孙经理
E-mail: info@joytogetherexpo.com
官网：www.reedortexpo-travel.com
地址：上海市浦东新区启帆路519号森兰美奂北楼C座1006室。

关注官方微信
了解最新动态















